

Ouders... hulp nodig in Sint-Gillis?

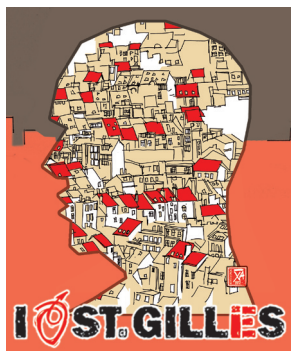



« Enkele diensten in Sint-Gillis voor de ouders uit de gemeente »

Inleiding

Deze brochure werd opgesteld door de sociale coördinatie van het OCMW van Sint-Gillis om een antwoord te bieden aan de nood aan informatie over de eerste lijnsdiensten.

Als een vereenvoudigde versie van de “Relevé Social” van Sint-Gillis, gaat deze brochure, die niet de pretentie heeft om volledig te zijn, voornamelijk over de diensten die het meest geschikt zijn om aan dringende noden van de ouders en de hulpverleners van de ouders te beantwoorden..

Wij danken de leden van GAPPI (Actie- en preventiegroep voor kinderplichtbehoefendheid) voor de verwezenlijking van dit hulpmiddel waardoor iedereen geniet van een betere oriëntatie..

Jean Spinette
Voorzitter van het OCMW van
Sint-Gillis

Jeannine De Decker
Secretaris van het OCMW van
Sint-Gillis

Inhoudstabel

	Voedselhulp	4
	Budget	5
	Administratieve stappen	7
	Scholen/onderwijs	9
	Buitenschools	11
	Migratie	12
	Huisvesting	15
	Gezondheid/Medische hulp	18
	Steun en gehoor	23
	Steun aan het ouderschap	26



Voedselhulp: voedingspakketten. Gratis maaltijden. Gemeenschapsmaaltijden...

Resto du cœur:

Bosniëstraat 22, 1060 Sint-Gilles

Tel. 02/ 538 92 76

Mail. info@restoduceur1060.be

- Maaltijd van 1€ tot 3€, voedingspakket
- Open van maandag tot vrijdag: ontbijt en avondmaal.
- Open tot 19u van november tot maart.
- Gesproken talen: Frans, Nederlands, Engels, Spaans en Arabisch.

Zusters van Moeder Teresa:

Koningslaan 69, 1060 Sint-Gillis

Tel. 02/539 41 17

- Gratis maaltijd elke dag van 15u tot 17u, behalve op donderdag

Epi St. Gilles VZW – Sociale kruidenierszaak

Crickxstraat 47, 1060 Sint-Gillis

Tel. 02/533 39 84

Mail. info@seso.be

● Twee diensten :

- Verkoop van basis voedingsproducten, onderhouds
hygiëneproducten aan lage prijzen
- Steun bij het beheersen van de consumptie via georganiseerde
workshops en animaties (met de dienst Ecco&Co van Cafa VZW)

● Toegangsvoorwaarden :

- Van Sint-Gillis zijn
- Betrokken zijn in een sociaal basiswerk met de sociale dienst
van een partner: OCMW van Sint-Gillis en AOPSG Sectie
Bijstand.
- Een klein budget ter beschikking hebben voor voeding, hygiëne en
onderhoud
- Een keuken ter beschikking hebben en deze willen gebruiken
- Openstaan voor het idee om zijn gebruiksgedrag in vraag te stellen



Budget: Onbetaalde facturen. Deurwaarder. Herinneringsbrieven. Schoolkosten. Financiële moeilijkheden...

CAFA - CBVV – Centrum voor begeleiding en opleiding van volwassenen Schuldbemiddeling :

Schietbaanstraat 14, 1060 Sint-Gillis

Tel. 02/600 57 43

Mail. energie@cpasstgilles.irisnet.be, www.cafa.be

- Voor de inwoners van Sint-Gillis die niet geholpen worden door het OCMW. Analyse van het maandelijks vaste budget, onderhandeling van de afbetalingsplannen, informatie over de wet betreffende de collectieve schuldbemiddeling..
- Enkel op afspraak, contact opnemen per mail of per telefoon.

Dienst energie

Schietbaanstraat 14, 1060 Sint-Gillis

Tel. 02/600 57 43

Mail. energie@cpasstgilles.irisnet.be, www.cafa.be

- Voor de inwoners van Sint-Gillis. Analyse van de factuur, nazicht van de afrekeningen, onderhandeling over de afbetalingsplannen, eventuele toekenning van het statuut “beschermd klant”, ...
- Enkel op afspraak, contact opnemen per mail of per telefoon.

CEMO – Jeugdendienst OCMW – AMO :

Parmastraat 86, 1060 Sint-Gillis

Tel. 02/533 05 60

Mail. cemo@cpasstgilles.irisnet.be, cemo@cemoasbl.be

- Jeugdendienst van het OCMW van Sint-Gillis, financiële hulp voor de kinderen en tieners, alsook voor hun familie. Individuele hulp, collectieve en gemeenschappelijke hulp.
- Open op maandag en woensdag van 9u tot 18u, op dinsdag en vrijdag van 9u tot 13u en van 14u tot 17u, op donderdag van 14u tot 17u.
- Gesproken talen: Frans, Nederlands, Engels, Grieks en Arabisch.

OCMW – Openbaar Centrum voor Maatschappelijk Welzijn
Centrale administratie – Sociale dienst: :

Fernand Bernierstraat 40, 1060 Sint-Gillis

Tel. 02/600 54 11

Mail. cpas@cpasstgilles.irisnet.be, www.cpas1060.be

Sociale dienst – wijkpost:

Charleroisesteenweg 123 A, 1060 Sint-Gillis

Tel. 02/541 89 70

- Analyse van de situatie, samenstelling van een sociaal project, psychosociale begeleiding, financiële en materiële hulp.
- Open van maandag tot vrijdag van 8u tot 12u30 en van 13u tot 16u..



Administratieve stappen: Administratieve hulp. Een document lezen. Een document invullen. Begeleiding nodig hebben bij de stappen...

Les amis d'accompagner :

Félix Vande Sandestraat 40, 1081 Brussel

Tel. 02/411 87 54

Mail. bruxelles@accompagner.be, www.accompagner.be

- De vereniging « Les Amis d'Accompagner » stellen iedere voormiddag een sociale permanentie op afspraak voor. Iedereen kan er een sociale opvolging vragen..
- Vrijwilligers begeleiden in de stappen die men niet alleen kan ondernemen (administratie, huisvesting, gezondheid, ...).
- Indien men gevolgd wordt door een andere sociale dienst, kan deze aan Amis d'Accompagner vragen om begeleid te worden door een vrijwilliger voor één of ander specifieke aanvraag.

Aiguillages VZW:

Gustave Defnetstraat 45, 1060 Sint-Gillis

Tel. 02/534 10 47

Mail. aiguillages.asbl@gmail.com

- Administratieve begeleiding, schriftelijke en mondelinge administratieve tussenkomsten, vereenvoudiging van de contacten, doorsturen naar de bevoegde diensten, opvolging van de stappen.
- Open op dinsdag van 9u30 tot 12u30 en van 14u tot 16u30; op woensdag en vrijdag van 9u30 tot 12u; op donderdag van 13u30 tot 17u..
- Gesproken talen: dinsdagochtend: Frans, Nederlands en dinsdagnamiddag: Frans; woensdagochtend: Frans, Nederlands, Engels; donderdagnamiddag: Frans, Nederlands, Engels, Duits, Italiaans; vrijdagochtend: Frans, Nederlands, Engels

CFBI - Centre Familiale Belgo Immigré :

Dethystraat 58, 1060 Sint-Gillis

Tel. 02/537 28 00,

Mail. info@cfbi.be.

- Het CFBI stelt een juridische en administratieve steun ter beschikking, psychosociale begeleiding.
- Open van maandag tot vrijdag van 9u tot 12u en van 14u tot 16u30..
- Andere talen: Arabisch, Berbers, Spaans, Engels, Frans..

De gemeentelijke sociale dienst: :

Van Meenenplaats, 39, 1060 Sint-Gillis

Tel. 02/536 02 59

Mail. Servicesocial.1060@stgilles.irisnet.be

- Gratis dienst voor de inwoners van Sint-Gillis.
- Luisteren, begeleiding, advies en oriëntatie
- Hulp bij vragen, moeilijkheden met het ondernemen van administratieve stappen, op zoek naar de juiste dienst, conflictsituaties, informatie nodig hebben betreffende de sociale voordelen of nood aan praten.



School/Onderwijs: Oriëntatie. Verhaal. Mislukking. Bemiddeling. Rapport. Conflicten. Uitsluiting...

Brede School Sint-Gillis:

Emile Feronstraat 173, 1060 Sint-Gillis

Tel. 02/533 98 64

Mail. slemmens@stgilles.irisnet.com

www.bredeschoolbrussel.be/sint-gillis

- Coördinatie van de buitenschoolse activiteiten van Nederlandstalige zaken en van Nederlandstalige scholen in de gemeente.

Cel Onderwijs en Jeugd

Vanderschrickstraat 71, 1060 Sint-Gillis

Tel. 02/542 63 54

Mail. bwelter@stgilles.irisnet.be

- Gepersonaliseerde hulp voor ieder kind, iedere tiener van Sint Gillis en/of schoollopend in Sint-Gillis en de ouders, bij moeilijkheden met betrekking tot het onderwijs.
- Permanentie maandag van 9u tot 12u; woensdag en donderdag van 14u tot 16u30.

Psycho-sociale medische centra – PMS centrum

Onthaal-, gehoor- en dialoogruimte waar de tiener en/of zijn familie vragen kunnen stellen over hun bekommernissen over onderwijs, opvoeding, familiaal en sociaal leven, gezondheid, onderwijs-en beroepsoriëntatie, ...

Het PMS centrum staat ter beschikking van de leerling en hun ouders, vanaf de start in het kleuteronderwijs tot het einde van het secundair onderwijs.

Zich wenden tot het PMS van het netwerk waarin het kind ingeschreven is. Het bevoegde PMS is dat van de school waar het kind het laatst ingeschreven was.

■ **VRIJ PMS Centrum I en II te Sint-Gillis :**

Centre scolaire Sainte-Marie, Institut Les Filles de Marie et l'Institut Saint-Jean Baptiste de La Salle.

Direction : Etienne JOCKIR (I) Bénédicte VAN HAMME (II)

Kerkstraat 59, 1060 Sint-Gillis

Tel. 02/541 81 48

Fax 02/541 81 39

Mail. *cpms-stgilles I @skynet.be*

- Zich wenden tot het PMS van het netwerk waarin het kind ingeschreven is. Het bevoegde PMS is dat van de school waar het kind het laatst ingeschreven was..
- Open van maandag tot vrijdag (niet tijdens schoolvakanties) van 8u30 tot 16u30.

■ **PMS – Psycho-Sociaal Medisch Centrum – van de gemeente: *Ecole Peter Pan, Ecole J.J. Michel, Ecole Nouvelle, Ecole du Parvis, Ecole les 4 saisons, Ecole 1-2 en Ecole Ulenspiegel.***

Studentenstraat 14a, 1060 Sint-Gillis

Tel. 02/563 11 00

Mail. *pms.1060@stgilles.irisnet.be*

■ **PMS van de Federatie Wallonië-Brussel :**

Athénée Royale Victor Horta

Legerlaan 117, 1040 Brussel

Tel. 02/734 44 38

Mail. *d.clajot.pms@gmail.com*



Buitenschools: Huistakenschool. Vrije tijd. Sport. Woensdag namiddag. Opvang. Na school...

Opvang Vrije Tijd: Coördinatie van de buitenschoolse opvang (voor en na school, woensdag en tijdens de weekends) :

Van Meenenplaats 39, 1060 Sint-Gillis

Tel. 02/536 02 98

Mail. ncunhameira@stgilles.irisnet.be, www.animalin.be, jdeclerck@stgilles.irisnet.be

- Lokale coördinatie belast met de opvang van kinderen tijdens hun vrije tijd en steun aan de buitenschoolse opvang te Sint-Gillis. Kinderen van 2 jaar en half tot 12 jaar..
- Open en onthaal in het Frans op maandag en dinsdag van 9u tot 16u45 en woensdag van 9u tot 12u30.

Badje : Poketje – Bruxelles temps libre (Brussel Vrije tijd):

Bosniestraat 22, 1060 Sint-Gillis

Tel. 02/248 17 29

Mail. info@badje.be , www.badje.be.

- De website, « Bruxelles temps libre » (<http://www.bruxellestempstlibre.be/>), leidt u door de verschillende activiteiten die voorgesteld worden aan kinderen van 2 jaar en half tot 12 jaar in al de Brusselse gemeenten.

Brede School Sint-Gillis :

Emile Feronstraat 173, 1060 Sint-Gillis

Tel. 02/533 98 64

Mail. slemmens@stgilles.irisnet.com www.bredeschoolbrussel.be/sint-gillis

- Coördinatie van de buitenschoolse activiteiten van Nederlandstalige zaken en van Nederlandstalige scholen in de gemeente.

Sint-Gillis Sport :

Ruslandstraat 41, 1060 Sint-Gillis

Tel. 02/538.81.04

Mail. info@sg-sport.be , www.cenforgil-sport.be

- Sportcentrum en huistakenschool. Buitenschoolse sportlessen (zwemmen, badminton, dans, voetbal, volleybal, psychomotorische oefeningen...) en stages tijdens de schoolvakanties



Migratie: Toestand van het verblijf. Verhaal. Regularisatie. Familiale hereniging. Frans en vreemde talen...

Bureel van de buitenlanders van de gemeente :

Europese burgers:

Van Meenenplaats 39, 1060 Sint-Gillis

Tel. 02/536 02 53

Mail. europa.1060@stgilles.irisnet.be

- De 1ste inschrijving in België van Europese burgers gebeurt enkel op afspraak.
- Open van maandag tot vrijdag van 8u tot 12u en op dinsdag, eveneens van 15u tot 18u

Buitenlanders geen Europeanen: :

Van Meenenplaats 39, 1060 Sint-Gillis

Tel. 02/536 02 52

Mail. ev@stgilles.irisnet.be

- Open van maandag tot vrijdag van 8u tot 12u en op dinsdag, eveneens van 15u tot 18u

CFBI - Centre Familial Belgo Immigré :

Dethystraat 58, 1060 Sint-Gillis

Tel. 02/537 28 00,

Mail. info@cfbi.be.

- CFBI stelt, onder andere, workshops voor om zich te familiariseren met de Belgische instellingen. Juridische en administratieve steun, psychosociale begeleiding.
- Andere talen: Arabisch, Berber, Spaans, Engels, Frans..

Hispano Belga :

Vorstsesteenweg 244-246, 1060 Sint-Gillis

Tel. 02/539 19 39,

Mail. hispanobelgaservicesocial@gmail.com , www.hispano-belga.be.

- Informatie en opleiding, oriëntatie, hulp, begeleiding, advies, administratieve stappen. Recht op werk voor de geïmmigreerde werknemers, juridische informatie. Onthaal, oriëntatie, begeleiding van net aangekomen personen.

Lire et Ecrire :

Overwinningsstraat 26, 1060 Sint-Gillis

Tel. 02/538 48 90

Mail. bxl.sud@lire-et-ecrire.be

- Onthaal en oriëntatie van het volwassen publiek dat weinig of niet geschoold is en die Frans willen leren: Alfabetisering en FLE (Français Langue Etrangère - Frans Vreemde taal).
- Alfabetiseringscursus voor volwassenen.

De lokale juridische dienst::

Vanderschrickstraat 71, 1060 Sint-Gillis

Tel. 02/542 62 40.

Mail. secretariat.juridique@stgilles.irisnet.be

- Een gepersonaliseerd onthaal en het luisteren in alle vertrouwelijkheid
- Een toegankelijke, actuele en pertinente juridische informatie
- Een praktische raad voor de te ondernemen stappen om zijn rechten te laten gelden of te behouden
- Een begeleiding en een individuele opvolging (bv: opstellen van brieven, telefonische contacten, opzoeken, ...)
- Een doorverwijzing naar andere gespecialiseerde instellingen of die meer aangepast zijn aan de behoeften
- Een mogelijkheid om een geschil te voorkomen en/of op te lossen buiten de juridische sfeer
- Open op maandag van 14u tot 16u en van dinsdag tot donderdag van 9u tot 11u.
- Bovendien bestaat er een samenwerking met de Balie van Brussel die vertaald wordt in een aanwezigheid van pro-deo advocaten in onze burelen iedere dinsdag om 13u30.

SESO – Service Social de Solidarité Socialiste (Sociale Dienst van Socialistische Solidariteit): :

Parmastraat 26-28, 1060 Sint-Gillis

Tel. 02/533 39 84

Mail. info@seso.be

- Sociale dienst en voedingspakketten voor de gebruikers gevolgd door SESO. Permanentie van de algemene sociale dienst in de Parmastraat 26: sociale dienst voor iedereen en voor elk soort sociaal, administratief of juridisch probleem. Gespecialiseerd in de rechten van de buitenlanders (legaal of illegaal op het grondgebied).
- Open op dinsdag en donderdag van 9u tot 11u voor de Spaanssprekende personen, op woensdag en vrijdag van 9u tot 11u voor alle anderen talen. Op woensdag eveneens open van 14u tot 16u30.
- Gesproken talen: Frans, Nederlands, Spaans en Engels



Huisvesting: Hygiëne.Vocht. Uitwijzing. Huurcontract. Huurwaarborg. Conflicten met de eigenaar...

CBVV – Centrum voor Begeleiding en Opleiding voor VolwassenenHuisvesting :

Schietbaanstraat 14, 1060 Sint-Gillis

Tel. 02/600 57 30

Site internet : www.cafa.be

- Informatiedienst : rechten en plichten in het kader van een huurcontract, hulp bij huisvesten, toestand van de huisvesting, financiële problemen, toegang tot het gerecht. Begeleidingsdienst: opstellen van brieven, administratieve stappen, huisbezoeken, bemiddeling tussen partijen.
- Open op dinsdag en donderdag van 9u tot 12u en op afspraak..

Begeleid wonen :

Fernand Bernierstraat 40, 1060 Sint-Gillis

Tel. 02/600 55 30

Mail. ha@cpasstgilles.irisnet.be

- Begeleid wonen biedt een intensieve psychologische sociale, budgettaire en administratieve begeleiding aan huis, aan alleenstaande personen, koppels of gezinnen die een aanvraag indienen en die deze begeleiding nodig hebben om in een individuele woning te wonen, tot ze hun eigen autonomie hebben teruggevonden.
- Open van maandag tot vrijdag van 10u tot 12u, behalve op woensdag of op afspraak.

Onthaalwoning brand – sociale gemeentelijke dienst

Van Meenenplaats 39, 1060 Sint-Gillis

Tel. 02/536 02 59

Mail. Servicesocial.1060@stgilles.irisnet.be

- Bestemd voor mensen waarvan hun woonst onbewoonbaar werd door een plotse en onvoorspelbare schade (brand, ontploffing, ...) en die geen andere mogelijk tot huisvesting hebben.

Dienst sociale gemeentelijke bemiddeling: :

Vanderschrickstraat 71, 1060 Sint-Gillis

Tél. 02/544.18.86

Mail. mediation.1060@stgilles.irisnet.be

- De bemiddelingsdienst van de gemeente Sint-Gillis biedt aan de burgers een ruimte om conflicten in der minne op te lossen. Wanneer u een probleem heeft met uw buren of met uw eigenaar, kunt u gratis de bemiddelingsdienst van de gemeente contacteren. De procedure is vertrouwelijk.
- Dienst enkel toegankelijk op afspraak..

De lokale juridische dienst :

Vanderschrickstraat 71, 1060 Saint-Gilles

Tel. 02/542 62 40

Mail. secretariat.juridique@stgilles.irisnet.be

De juristen van de nabije juridische dienst bieden:

- Een gepersoniseerd onthaal en het luisteren in alle vertrouwelijkheid
- Een toegankelijke, actuele en pertinente juridische informatie
- Een praktische raad voor de ondernemen stappen om zijn rechten te laten gelden of te behouden
- Een begeleiding en een individuele opvolging (bv: opstellen van brieven, telefonische contacten, opzoeken, ...)
- Een oriëntatie naar andere gespecialiseerde instellingen of die meer aangepast zijn aan uw behoeften
- Een mogelijkheid om een geschil te voorkomen en/of op te lossen buiten de juridische sfeer

- Open op maandag van 14u tot 16u en van dinsdag tot donderdag van 9u tot 11u.
- Bovendien bestaat er een samenwerking met de Balie van Brussel die zich vertaalt in een aanwezigheid van pro-deo advocaten in onze burelen iedere dinsdag om 13u30.

Gemeentelijke dienst veiligheid, hygiëne en leefmilieu:

Van Meenenplaats 39, 1060 Sint-Gillis

Tél. 02/536.02.08 - 02/536.03.95

Mail. hygiene.1060@stgilles.irisnet.be

- Indien u een probleem heeft met de hygiëne van uw woning, kunt u gratis de dienst veiligheid, hygiëne en leefmilieu contacteren die uw dossier zal overnemen om zo snel mogelijk uw woonstprobleem op te lossen.
- Open van maandag tot vrijdag van 8u tot 12u en dinsdag van 15u tot 18u.

Unie van de huurders:

Berkmansstraat 131, 1060 Sint-Gillis

Tel. 02/538 70 34

Mail. ulsaintgilles@yahoo.fr

- Problemen met de eigenaar, met een onhygiënische of onaangepaste woning, analyse van het recht op een vergoeding voor huisvesting (dat het verschil kan dekken tussen de oude en de nieuwe huur), hulp bij het zoeken naar een woning op de privémarkt, opzoekingen op internet, en info over sociale woningen.
- Open dinsdag en woensdag van 14u tot 16u, donderdag van 10u tot 12u en vrijdag van 11u tot 13u.



Gezondheid/Medische hulp: Medische kosten. Bezoek bij de dokter. Dringende medische hulp. Medische afspraak. Thuishulp ...

HZIV – Hulpkas voor Ziekte- en Invaliditeitsverzekering::

Troonstraat 30B, 1000 Brussel

Tel. 02/229 34 80

Mail. info@caami-hziv.fgov.be

- HZIV is een publieke instelling die dezelfde taken uitvoert als de mutualiteiten: terugbetaling van de gezondheidszorg, uitkering in geval van inkomstenverlies (in geval van ouderschap, ziekte of invaliditeit), maar zonder enige kost.
- Open van maandag tot vrijdag van 8u30 tot 12u, eveneens open op maandag van 13u30 tot 17u30 en op woensdag van 13u30 tot 16u.

OCMW – Openbaar Centrum voor Maatschappelijk Welzijn

Centrale administratie – Sociale dienst::

Fernand Bernierstraat 40, 1060 Saint-Gilles

Tel. 02/600 54 11

Mail. cpas@cpasstgilles.irisnet.be, www.cpas1060.be

Sociale dienst – wijkpost:

Charleroisesteenweg 123 A, 1060 Sint-Gillis

Tel.02/541 89 70

- Analyse van de situatie, opstellen van een sociaal project, psychosociale begeleiding, financiële en materiële hulp → Dringende Medische Hulp
- Open van maandag tot vrijdag van 8u tot 12u30 en van 13u tot 16u.

CSD- Centrale de Services à Domicile :

Sint-Bernardusstraat 43, 1060 Sint-Gillis

Tel. 02/537 98 66

Mail. info@csdbxl.be; oefstratiadis@csdbxl.be

- Telefonische permanentie 7d/7 en 24u/24. Enkel op afspraak, huisbezoeken. Dienst voor familiale en huishoudelijke hulp, verpleegdienst, kinesisten, teleonthaaldienst, leveren van maaltijden aan huis, kapper, pedicure, manicure aan huis. Eveneens het beheer van de opvang van hospitalisatie aan huis, opvang (dankzij de aanwezigheid van vroedvrouwen in de ploeg) en een opvang voor zieke kinderen.

Kind en gezin :

Emile Feronstraat 2, 1060 Sint-Gillis

Tel. 02 533 12 11 of 078 15 01 00

Mail. info@kindengezin.be, www.kindengezin.be

- Vlaams agentschap, met het oog op een fysieke en mentale ontplooiing en het welzijn van de kinderen. Begeleiding van moeders voor de geboorte en opvolging van baby's en kinderen
- Open van maandag tot vrijdag van 8u tot 20u.

Medisch huis ASaSo (Avenir en Santé Solidaire :

Théodore Verhaegenstraat 23, 1060 Sint-Gillis

Tel. 02/539 13 50

Mail. maisonmedicale.asaso@gmail.com.

- De VZW ASaSo is een gezondheidscentrum dat eerste hulp biedt, toegankelijk en open voor iedereen, met een vaste prijs. Algemene geneeskunde, verpleegkunde, kinesisten en psychologen voor volwassenen en kinderen. Consultaties op afspraak.

Medisch huis Galilée :

Emile Feronstraat 27, 1060 Saint-Gilles

Tel. 02/539 29 58

Mail. maisonmedicalegalilee@skynet.be.

- Algemene geneeskunde, verpleegkunde, tandheelkunde, kinesitherapie, cardiologie, dermatologie, oogkunde, dieetleer, psychologische consultaties en permanenties, spreekgroepen, sociale dienst voor de inwoners van de buurt.

Medisch huis Santé Plurielle :

Overwinningsstraat 110, 1060 Sint-Gillis

Tel. 02/537 71 24

Mail. m.rosal@mmsp.be

- Algemene geneeskunde, kinesitherapie, verpleegkunde: vaste prijs. Consultaties en huisbezoeken. Sociale consultaties op afspraak. Toegankelijk voor de inwoners van de buurt.

ONE- Office de la Naissance et de l'Enfance :

Mail. info@one.be, www.one.be.

- Gratis prenatale en medische consultaties voor kinderen (van 0 tot 6 jaar). ONE biedt een steun aan het ouderschap, doet sociaal medisch preventiewerk en doet huisbezoeken bij ouders die dat wensen.
- **Kerkstraat 59 (02/538 49 94) - CONSULTATIONS POUR ENFANTS :**
 - Van 0 tot 3 jaar** → Maandag van 13u30 tot 15u30
→ Woensdag van 9u15 tot 11u30
 - Van 0 tot 6 jaar** → Dinsdag van 9u30 tot 11u30 en van 15u30 tot 17u30
→ Vrijdag van 13u30 tot 15u30.

PERMANENTIES :

Maandag van 13u tot 14u (enkel per telefoon)

Dinsdag van 13u tot 15u30 (in het lokaal + telefoon)

Woensdag van 10u tot 12u (enkel per telefoon)

Donderdag van 9u30 tot 12u (in het lokaal + telefoon)

Vrijdag van 11u tot 12u (in het lokaal + telefoon)

- **Vlogaertstraat 22 (02/537 88 77) – CONSULTATIES VOOR KINDEREN:**

Van 0 tot 6 jaar → Dinsdag van 14u tot 17u

→ 2de en 4de donderdag van de maand van 13u30 tot 15u

→ Vendredi de 9h30 à 11h30

PERMANENTIES :

Dinsdag van 12u30 tot 13u30 (enkel per telefoon)

Donderdag van 9u tot 13u30

Vrijdag van 8u30 tot 9u30 (enkel per telefoon)

● **Antoine Bréartstraat 137 (02/538 38 53)- CONSULTATIONS POUR ENFANTS :**

Van 0 tot 6 jaar → Dinsdag van 13u tot 15u30

→ 3de Dinsdag van de MAAND van 14u tot 16u30

→ Donderdag van 13u30 tot 15u30

PERMANENTIES:

Maandag van 13u30 tot 15u30 (in het lokaal en per telefoon)

Dinsdag en donderdag van 11u30 tot 12u30 (enkel per telefoon)

● **Studentenstraat 14A (02/539 05 20) – CONSULTATIES VOOR KINDEREN: :**

Van 0 tot 6 jaar → 1ste, 3de en 4de Maandag van de MAAND van 14u tot 15u30

→ Dinsdag van 13u30 tot 15u30

PERMANENTIES:

Maandag, dinsdag en vrijdag van 13u30 tot 14u (enkel per telefoon)

Vrijdag van 13u tot 15u30 (op afspraak in het lokaal)

SESSIES VAN PRENATALE CONSULTATIES:

Woensdag van 9u tot 12u

Donderdag van 14u tot 17u

PERMANENTIES VOOR PRENATALE CONSULTATIES:

Dinsdag van 13u tot 15u (in het lokaal + telefoon)

Donderdag van 13u tot 14u (enkel per telefoon).

■ **Perche(La) - Collectif de Santé :**

Vorstsesteenweg 183, 1060 Sint-Gillis

Tel. 02/539 15 20

Mail. info@mmlaperche.be.

- Algemene geneeskunde, kinesithérapie, psychiatrische consultaties. Consultaties en bezoek aan huis. Sociale consultaties op afspraak. Toegankelijk voor de inwoners van de buurt.

Familiale planning van Sint-Gillis:

Parklaan 89, 1060 Sint-Gillis

Tel. 02/537 11 08

Mail. info@planningfamilialstgilles.be.

● **Medische en gynaecologische consultaties**

→ Maandag van 14u30 tot 16u30 – Dinsdag van 9u tot 12u en van 13u30 tot 17u – Woensdag van 9u tot 12u en van 13u30 tot 16u – Donderdag van 9u tot 11u30 – Vrijdag van 9u tot 12u

Psychiatrische consultaties

→ Donderdag van 12u tot 14u30

Psychologische consultaties kinderen/tieners/gezinnen

→ Woensdag van 14u tot 17u – Vrijdag van 13u tot 17u

Psychologische consultaties volwassenen

→ Iedere dag van 9u tot 18u

Sociale consultaties

→ Maandag van 9u tot 12u – Dinsdag van 15u tot 16u

Médiation familiale

→ Jeudi de 8h30 à 18h

Seksologie

→ Vrijdag van 14u tot 17u

Juridische consultaties

→ Maandag van 15u tot 18u – Vrijdag van 14u tot 17u

- Gesproken talen: Frans, Nederlands, Engels, Spaans, Grieks en Japans..



Steun en gehoor: Nood aan praten. Nood aan gehoord te worden. Persoonlijke problemen...

CEMO – Jeugddienst OCMW – AMO :

Parmastraat 86, 1060 Sint-Gillis

Tel. 02/533 05 60

Mail. cemo@cpasstgilles.irisnet.be, cemo@cemoasbl.be

- Psycho-pedagogische begeleiding, sociale en financiële hulp voor de kinderen en tieners, en voor hun familie.
- Workshop ouders – collectieve projecten, ontmoeting van ouders.
- Open op maandag en woensdag van 9u tot 18u, op dinsdag en vrijdag van 9u tot 13u en van 14u tot 17u, op donderdag van 14u tot 17u.
- Gesproken talen: Frans, Nederlands, Engels, Grieks en Arabisch.

Itinéraires AMO :

Moricharplein 56, 1060 Sint-Gillis

Tel. 02/538 48 57

Mail. itinerairesamo@gmail.com

- Hulp voor de jeugd van 0 tot 18 jaar: sociale en pedagogische begeleiding op vraag van de tiener en/of zijn familie.
- Gesproken talen: Frans, Engels, Spaans.

Medisch huis ASaSo (Avenir en Santé Solidaire) :

Théodore Verhaegenstraat 23, 1060 Sint-Gillis

Tel. 02/539 13 50

Mail. maisonmedicale.asaso@gmail.com.

- De VZW ASaSo is een gezondheidscentrum dat eerste hulp biedt in algemene geneeskunde maar dat eveneens psychologische en sociale consultaties aanbiedt, toegankelijk en open voor iedereen, op afspraak

Medisch huis Galilée:

E. Féronstraat 27, 1060 Sint-Gillis

Tel. 02/539 29 58

Mail. maisonmedicalegalilee@outlook.com

- Algemene geneeskunde, verpleegkunde, tandheelkunde, kinesitherapie, cardiologie, dermatologie, oogkunde, dieetleer, psychologische consultaties en permanenties, spreekgroepen, sociale dienst voor de inwoners van de buurt.

Medisch huis Santé Plurielle :

Overwinningsstraat 110, 1060 Sint-Gillis

Tel. 02/537 71 24

Mail. m.rosal@mmsp.be

- Algemene geneeskunde, kinesitherapie, verpleegkunde: vaste prijs. Consultaties en bezoeken aan huis. Sociale consultaties op afspraak. Toegankelijk voor de inwoners van de buurt..

Perche(La) - Collectif de Santé :

Vorstsesteenweg 183, 1060 Sint-Gillis

Tel. 02/539 15 20

Mail. info@mmlaperche.be.

- Algemene geneeskunde, kinesitherapie, psychiatrische consultaties. Consultaties en bezoek aan huis. Sociale consultaties op afspraak. Toegankelijk voor de inwoners van de buurt.

Familiale planning van Sint-Gillis :

Parklaan 89, 1060 Sint-Gillis

Tel. 02/537 11 08

Mail. info@planningfamilialstgilles.be.

- Consultaties: gynaecologische (contraceptie, zwangerschapsopvolging, abortus, screening voor seksueel overdraagbare infecties), psychiatrische, psychologische (volwassenen, kinderen, tieners, koppels, gezinnen), sociale, juridische, seksuologische, familiale bemiddeling.
- Medische en gynaecologische consultaties
→ Maandag van 14u30 tot 16u30 – Dinsdag van 9u tot 12u en van 13u30 tot 17u – Woensdag van 9u tot 12u en van 13u30 tot 16u – Donderdag van 9u tot 11u30 – Vrijdag van 9u tot 12u

- **Psychiatrische consultaties**
→ Donderdag van 12u tot 14u30
- **Psychologische consultaties kinderen/tieners/gezinnen**
→ Woensdag van 14u tot 17u – Vrijdag van 13u tot 17u
- **Psychologische consultaties volwassenen**
→ Iedere dag van 9u tot 18u
- **Sociale consultaties**
→ Maandag van 9u tot 12u – Dinsdag van 15u tot 16u
- **Familiale bemiddeling**
→ Donderdag van 8u30 tot 18u
- **Seksologie**
→ Vrijdag van 14u tot 17u
- **Juridische consultaties**
→ Maandag van 15u tot 18u – Vrijdag van 14u tot 17u
- Gesproken talen: Frans, Nederlands, Engels, Spaans, Grieks en Japans..

■ **Dienste geestelijke gezondheid van Sint-Gillis :**

Overwinningsstraat 26, 1060 Sint-Gillis

Tel. 02/542 58 58,

Mail. ssm.stgilles@skynet.be

- Psychologische, psychosociale, psychiatrische, psychomotorische en logopedische consultaties. Psychotherapie: individueel, in familieverband en voor koppels.



Steun bij het ouderschap: Moeilijkheden in mijn leven als ouder. Steun nodig. Nood aan gehoor, aan hulp, aan begeleiding...

Baboes :

Emile Feronstraat 173, 1060 Sint-Gillis

Mail. baboes@opvoeden-in-brussel.be / www.baboes.be

- Ontmoetingsplaats voor jonge kinderen (0-4 jaar) en hun ouders. Zonder afspraak
- Open dinsdag van 11u tot 16u, woensdag 13u tot 17u, vrijdag 12u tot 16u en zaterdag 9u30 tot 12u30.

Cel Onderwijs en Jeugd :

Vanderschrickstraat, 71, 1060 Sint-Gillis

Tel. 02/542 62 40

Mail. bwelter@stgilles.irisnet.be

- Collectieve projecten ter ondersteuning bij het ouderschap
Individueel onthaal van de ouders voor alle vragen met betrekking tot het onderwijs: schoolse bemiddeling
- Permanenties maandag van 9u tot 12u; woensdag en donderdag van 14u tot 16u30

CEMO - Service Jeunesse CPAS - AMO :

Parmastraat 86, 1060 Sint-Gillis

Tel. 02/533 05 60

Mail. cemo@cpasstgilles.irisnet.be, cemo@cemoasbl.be

- Psycho-pedagogische begeleiding, sociale en financiële hulp voor de kinderen en tieners, en voor hun familie.
- Workshop ouders – collectieve projecten, ontmoeting van ouders.
- Open op maandag en woensdag van 9u tot 18u, op dinsdag en vrijdag van 9u tot 13u en van 14u tot 17u, op donderdag van 14u tot 17u.
- Gesproken talen: Frans, Nederlands, Engels, Grieks en Arabisch.

Vrij PMS centrum I en II van Sint-Gillis:

Centre scolaire Sainte-Marie, Institut Les Filles de Marie et l'Institut Saint-Jean Baptiste de Lasalle.

Kerkstraat 59, 1060 Sint-Gillis

Tel. 02/541 81 48

Fax 02/541 81 39

Mail. cpms-stgilles1@skynet.be

- Zich wenden tot het PMS van het netwerk waarin het kind ingeschreven is. Het bevoegde PMS is dat van de school waar het kind het laatst ingeschreven was.
- Open van maandag tot vrijdag (buiten schoolvakanties) van 8u30 tot 16u30.

CFBI - Centre Familial Belgo-Immigre:

Dethystraat 58, 1060 Sint-Gillis

Tel. 02/537 28 00

Mail. info@cfbi.be

Parents enfants admis : collectief project als steun voor de ouders door middel van spelletjes met hun kinderen.

Cifa - Centre interculturel de formation par l'action:

Metaalstraat, 40

Tél. 02/538 54 08

Mail. asbl.cifa@gmail.com

Individuele ontmoetingen en animaties met de ouders van jeugd ingeschreven voor de activiteiten.

Gazouillis :

Moricharplein 22, 1060 Sint-Gillis

Tel. 02/344 32 93 ou 02/542 58 58

- Vangt kinderen van 0 tot 4 jaar vergezeld van een naast familielid dat bij het kind blijft op in een omgeving van ontspanning en ontmoeting.
- Open: maandag tot vrijdag van 15u tot 18

Itinéraires AMO :

Moricharplein 56, 1060 Sint-Gillis

Tel. 02/538 48 57

Mail. itinerairesamo@gmail.com

- Hulp voor de jeugd van 0 tot 18 jaar: sociale en pedagogische begeleiding op vraag van de tiener en/of zijn familie. Sessie van relationele psychomotriciteit ouder-kind; klimschool; stages en andere activiteiten tijdens de schoolvakanties.
- Gesproken talen: Frans, Engels, Spaans.

Kind en gezin :

Emile Féronstraat 2, 1060 Sint-Gillis

Tel. 02 533 12 11

Mail. info@kindengezin.be

- Vlaams agentschap, met het oog op een fysieke en mentale ontplooiing en het welzijn van de kinderen. Begeleid moeders voor de geboorte en volgt baby's en kinderen op.

ONE - Office de la Naissance et de l'Enfance :

Charleroisesteeweg 95, 1060 Sint-Gillis

Tel. 02/542 12 11

Mail. info@one.be, www.one.be.

- Gratis prenatale en medische consultaties voor kinderen (van 0 tot 6 jaar). ONE biedt een steun aan het ouderschap, doet sociaal medisch preventiewerk en doet huisbezoeken bij ouders die dat wensen.

● **Kerkstraat 59 (02/538 49 94) – CONSULTATIES VOOR KINDEREN:**

Van 0 tot 3 jaar → Maandag van 13u30 tot 15u30

→ Woensdag van 9u15 tot 11u30

Van 0 tot 6 jaar → Dinsdag van 9u30 tot 11u30 en van 15u30 tot 17u30

→ Vrijdag van 13u30 tot 15u30.

PERMANENTIES :

Maandag van 13u tot 14u (enkel per telefoon)
Dinsdag van 13u tot 15u30 (in het lokaal + telefoon)
Woensdag van 10u tot 12u (enkel per telefoon)
Donderdag van 9u30 tot 12u (in het lokaal + telefoon)
Vrijdag van 11u tot 12u (in het lokaal + telefoon)

● **Vlogaertstraat 22 (02/537 88 77) CONSULTATIES VOOR KINDEREN:**

Van 0 tot 6 jaar → Dinsdag van 14u tot 17u
→ 2de en 4de donderdag van de maand van 13u30 tot 15u
→ Vrijdag van 9u30 tot 11u30

PERMANENTIES :

Dinsdag van 12u30 tot 13u30 (enkel per telefoon)
Donderdag van 9u tot 13u30
Vrijdag van 8u30 tot 9u30 (enkel per telefoon)

● **Antoine Bréartstraat 137 (02/538 38 53) – CONSULTATIES VOOR KINDEREN:**

Van 0 tot 6 jaar → Dinsdag van 13u tot 15u30
→ 3de Dinsdag van de maand van 14u tot 16u30
→ Donderdag van 13u30 tot 15u30

PERMANENTIES :

Maandag van 13u30 tot 15u30 (in het lokaal en per telefoon)
Dinsdag en donderdag van 11u30 tot 12u30 (enkel per telefoon)

● **Studentenstraat 14A (02/539 05 20) CONSULTATIES VOOR KINDEREN:**

Van 0 tot 6 jaar → 1ste, 3de en 4de Maandag van de maand van 14u tot 15u30
→ Dinsdag van 13u30 tot 15u30

PERMANENTIES:

Maandag, dinsdag en vrijdag van 13u30 tot 14u (enkel per telefoon)
Vrijdag van 13u tot 15u30 (op afspraak in het lokaal)

SESSIE VAN PRENATALE CONSULTATIES:

Woensdag van 9u tot 12u
Donderdag van 14u tot 17u

PERMANENTIES VOOR PRENATALE CONSULTATIES:

Dinsdag van 13u tot 15u (in het lokaal + telefoon)
Donderdag van 13u tot 14u (enkel per telefoon).

Petit Vélo Jaune asbl :

Jean Volderslaan 9A, 1060 Sint-Gillis
Tel. 0471/70 22 57
Mail. info@petitvelojaune.be

- Dienst voor preventie en ouderschapshulp die een respectvolle en zorgzame begeleiding biedt door vrijwilligers (teamgenoten).

Familiale planning van Sint-Gillis :

Parklaan 89, 1060 Sint-Gillis
Tel. 02/537 11 08
Mail. info@planningfamilialstgilles.be

- Consultaties: gynaecologische (contraceptie, zwangerschapsopvolging, abortus, screening voor seksueel overdraagbare infecties), psychiatrische, psychologische (volwassenen, kinderen, tieners, koppels, gezinnen), sociale, juridische, seksuologische, familiale bemiddeling.
- **Medische en gynaecologische consultaties**
→ Maandag van 14u30 tot 16u30 – Dinsdag van 9u tot 12u en van 13u30 tot 17u – Woensdag van 9u tot 12u en van 13u30 tot 16u – Donderdag van 9u tot 11u30 – Vrijdag van 9u tot 12u
- **Psychiatrische consultaties**
→ Donderdag van 12u tot 14u30
- **Psychologische consultaties kinderen/tieners/gezinnen**
→ Woensdag van 14u tot 17u – Vrijdag van 13u tot 17u

- **Psychologische consultaties volwassenen** →
ledere dag van 9u tot 18u
- **Sociale consultaties**
→ Maandag van 9u tot 12u – Dinsdag van 15u tot 16u
- **Familiale bemiddeling**
→ Donderdag van 8u30 tot 18u
- **Seksologie**
→ Vrijdag van 14u tot 17u

Juridische consultaties

→ Maandag van 15u tot 18u – Vrijdag van 14u tot 17u

- Gesproken talen: Frans, Nederlands, Engels, Spaans, Grieks en Japans.

**PMS – Psycho Medisch Sociaal Centrum – van de gemeente:
*Ecole Peter Pan, Ecole J.J. Michel, Ecole Nouvelle, Ecole du Parvis, Ecole les 4 saisons, Ecole 1-2 et Ecole Ulenspiegel.***

Studentenstraat 14a, 1060 Sint-Gillis

Tel. 02/563 11 00

Mail. pms.1060@stgilles.irisnet.be

- Zich wenden tot het PMS van het netwerk waarin het kind ingeschreven is. Het bevoegde PMS is dat van de school waar het kind het laatst ingeschreven was.

**PMS van de Fédération Wallonie-Bruxelles :
*Athénée Royale Victor Horta***

Legerlaan 117, 1040 Brussel

Tel. 02/734 44 38

Mail. d.clajot.pms@gmail.com

- S'adresser au PMS attaché à l'école dans laquelle votre enfant est inscrit. Le PMS compétent est celui de la dernière école dans laquelle l'enfant est inscrit.

Gemeentelijke Sociale Bemiddelingsdienst:

Vanderschrickstraat 71, 1060 Sint-Gillis

Tél. 02/544.18.86

Mail. mediation.1060@stgilles.irisnet.be

- De bemiddeling biedt aan de families een plaats waar ze aan intimiteit, relatie, familiale geschiedenis, scheiding en coouderschap kunnen werken.
- De bemiddelaar bevordert, door middel van de organisatie van vertrouwelijke gesprekken, de communicatie tussen de personen in conflictsituaties, breuk of scheiding in het familieleven in alle aspecten.
- Dienst enkel toegankelijk op afspraak.

Dienst Geestelijke gezondheidszorg van Sint-Gillis:

Overwinningsstraat 26, 1060 Sint-Gillis

Tel. 02/542 58 58

Mail. ssm.stgilles@skynet.be

- Psychologische, psychosociale, psychiatrische, psychomotorische en logopedische consultaties. Individuele en collectieve psychotherapie; institutionele preventieve interventies.
- Open: maandag van 9u tot 20u van dinsdag tot vrijdag van 9 tot 17u
- Andere talen: Engels, Italiaans, Spaans

Singularites Plurielles asbl

Antoine Bréartstraat, 147, 1060 Sint-Gillis

Tel. 02/ 850 18 41

Mail. Mvb19@skynet.be

- Individuele consultaties en workshops. Ouderschapsteun: begeleiding en ontmoeting van ouders die dit wensen, om zich vragen te stellen, uit te wisselen, te informeren over de ontwikkeling, de opvoeding, de relaties met de kinderen..

A series of 25 horizontal dotted lines for writing.

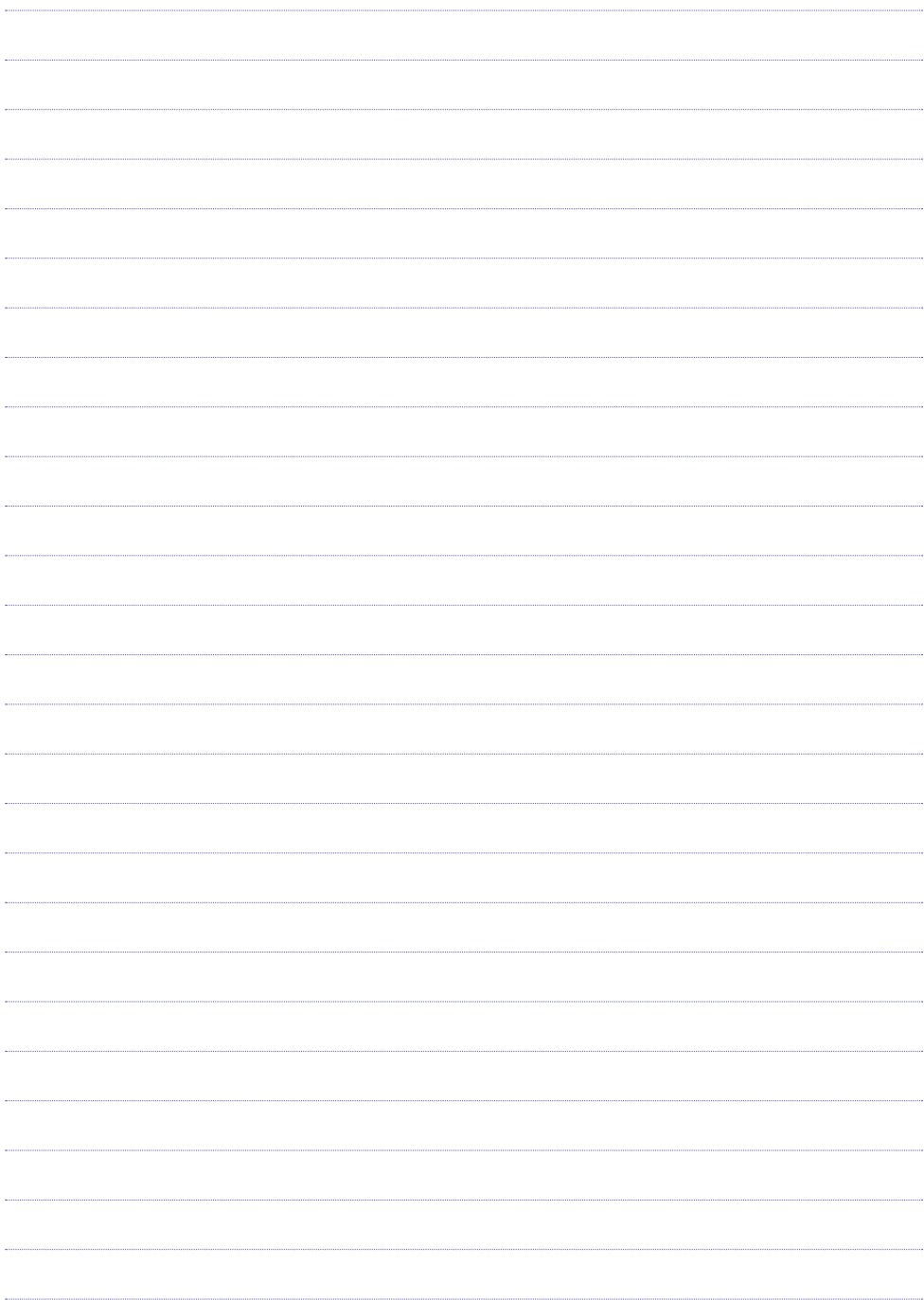





Voor meer info kunt u terecht op de website van het OCMW en de "Relevé Social" www.cpas1060.be

Voor gratis toegang tot het internet geven wij u afspraak in de dichtstbijzijnde antenne van de buurt.

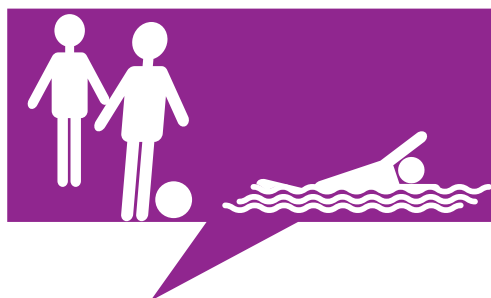

- Antenne Midi: Fontainasstraat 43
- Antenne Parvis: Jourdanstraat 195
- Antenne Bethleem: Vorstsesteenweg 95A
- Antenne Louise: Saint Bernardusstraat 105A

Brochure gemaakt in februari 2016